

Kørselsvejledning til Alpeløbet.

Stævnepladsen samt start og mål er ved Naturlegepladsen samt Faaborg Ski og Motionsklubs hus.

Når man kommer nordfra ad Odensevej er det ikke tilladt at svinge til venstre ind til Naturlegepladsen. Rallebækgyden er spærret. Fortsæt sydpå til rundkørslen, drej til venstre ad Nyborgvej mod Nyborg og Korinth. Drej til venstre ad første vej på venstre hånd - Rallebækgyden. Kør ind, hvor der står Naturlegepladsen.

Sydfra drejes til højre ad Nyborgvej mod Nyborg og Korinth. Drej til venstre ad første vej på venstre hånd - Rallebækgyden. Kør ind, hvor der står Naturlegepladsen.

Fra Korinth drejes til højre ad Rallebækgyden. Kør ind, hvor der står Naturlegepladsen.

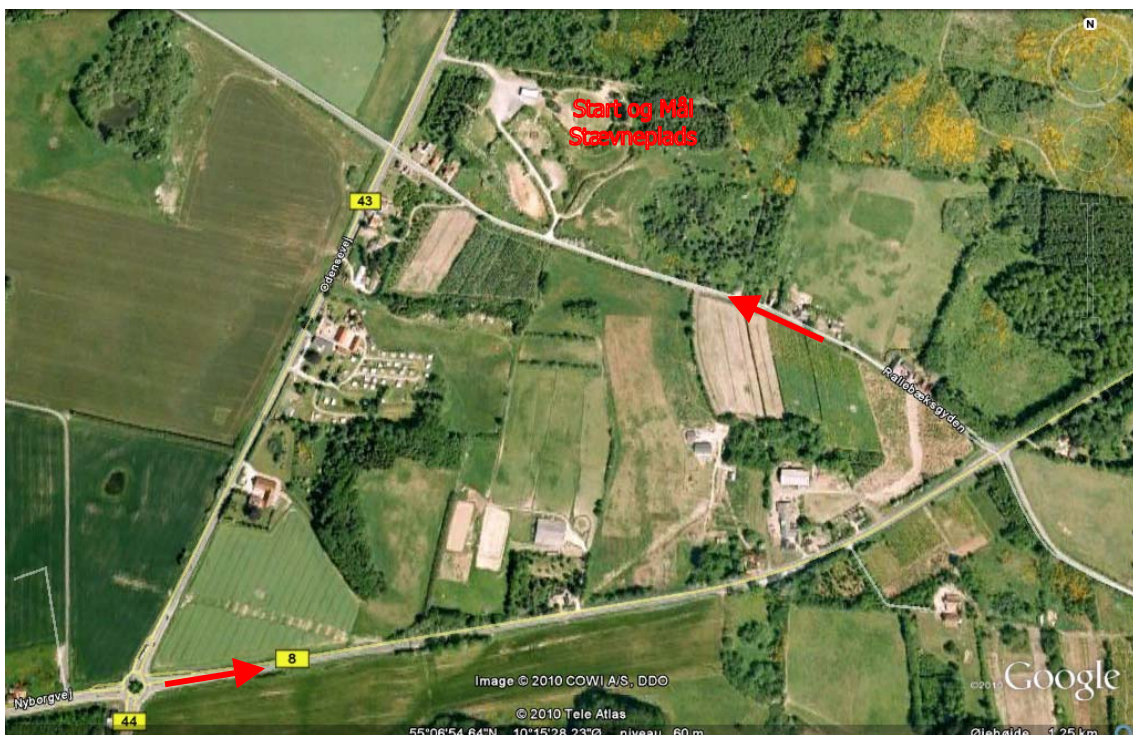

Parkeringspladser

Der er 2 parkeringspladser.

Pladserne bedes fyldt helt. Start med at fyld P1 op, og derefter P2.

Man må ikke parkere på vejen, der forbinder de 2 parkeringspladser med Rallebækgyden.

Hvis begge parkeringspladser bliver fyldt, kan der parkeres på selve Rallebækgyden.

Der må ikke parkeres ved stævnepladsen / klubhuset.

